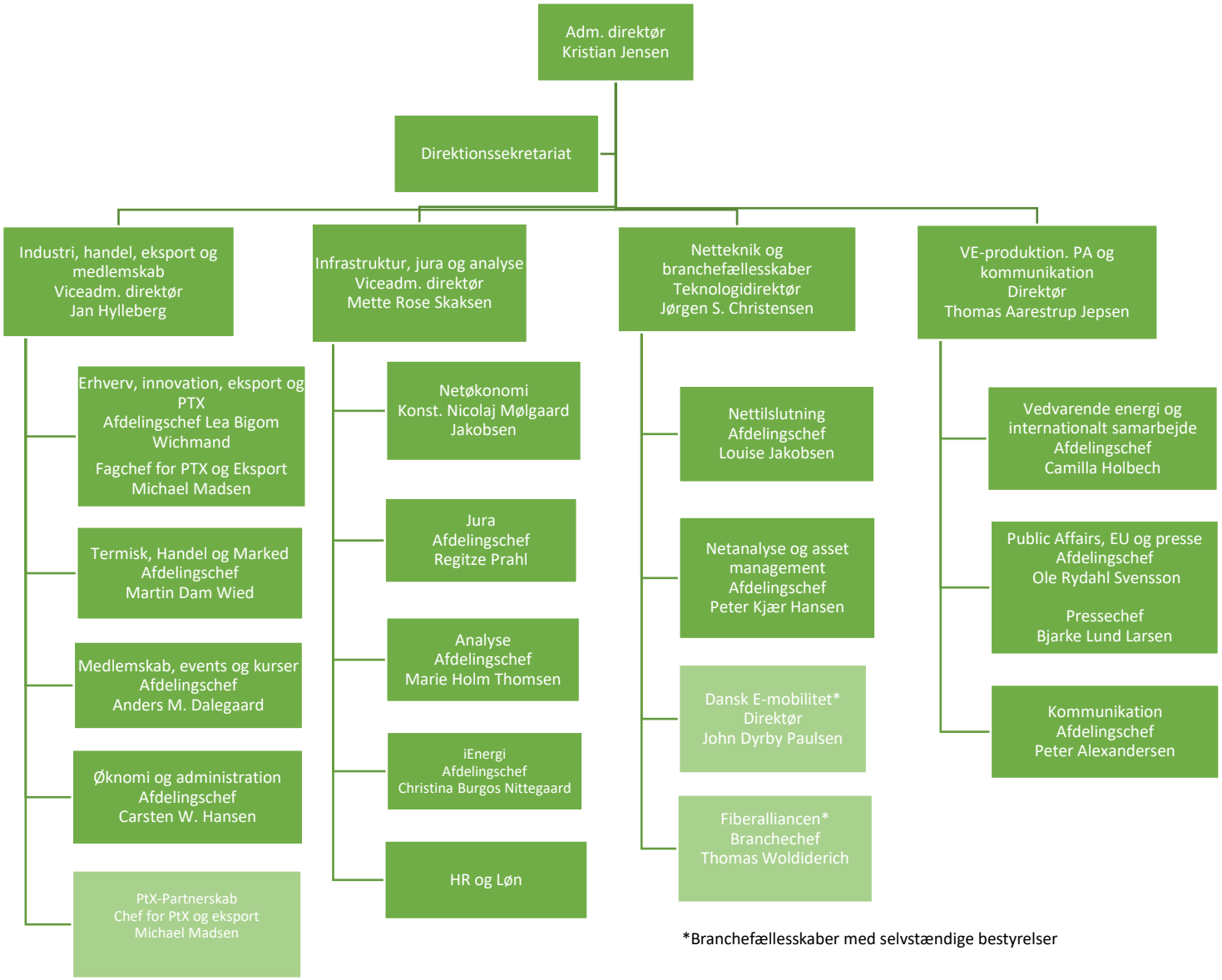

*Branchefællesskaber med selvstændige bestyrelser